地域と共に歩んで39周年！

マイライフ

発行：マイライフ新聞社　マイライフ新聞　検索

2022 11/1号 vol.760

\フォローしてね/

〒573-0126
枚方市津田西町2-31-21
mylife@mylife-np.com
TEL 072-859-3332
FAX 072-859-0054
読売新聞

毎月1日・13万部発行　配布地域／枚方・交野市 全域、寝屋川・八幡・京田辺市の一部

私立中学・高校入試特集 4・5P
おたのしみプレゼント 5P
催し・コンサート情報 7P

マイライフにチラシを折込みできます！月末配布
お気軽にご相談ください

暮らしの案内

掲載のお申込は ☎072-859-3332

自宅で結婚お世話します
会員8万人IBJ公認・南
090-8193-0967
☎072-850-5361

レコード・CD買取します
スノーレコード 検索
☎06-4862-4684

マイライフ配布員募集
月1回、月末の4日間でマイライフを配布してくださる方を募集
（チラシ折込作業あり）
〈募集エリア〉
長尾・北山
ほか地域も登録受付中
配布料・部数等詳細は電話で。
お問合せは ☎072-859-3332
配布員問合せフォーム

マイライフ イベント情報

マイライフ Instagramで情報発信中！

第47回 わくわく 約70ブース
フリーマーケット開催

11月19日(土) 10:00～15:00
※荒天時は20日(日)に順延

会場 アル・プラザ枚方北駐車場
JR学研都市線「藤阪」駅徒歩7分
京阪バス「津田中学校前」下車すぐ

ご来場のお客様へ
周辺店舗・施設への迷惑駐車や無断駐車は絶対にしないでください。
マスク着用でご入場ください。

荒天時の開催の有無はHPでお知らせします
※会場(アル・プラザ枚方)には問合せしないでください。
主催・問合せ マイライフ新聞 検索 ☎072-859-3332
HP

★新型コロナウイルス感染拡大防止のため、内容変更や開催の延期・中止する場合があります。

地元発着 日帰りバスツアー

来年1月にバスツアーを開催予定。お楽しみに！

LINEお友達登録でイベント(バスツアー・コンサート)情報が届きます！ ➡

病気やけがで日常生活や仕事に支障のある方へ
生活支援として国から年金を受け取れる場合があります
毎月開催 予約制
障害年金 無料相談会
国による生活保障
経済面の支援
身体障害 内臓疾患 精神疾患
殆どの傷病が対象
11/6(日) 17(木) 12/2(金) ※時間は予約制 お問合せください
枚方市総合文化芸術センター マルチスペース1
さくら社会保険労務士事務所 申込フォーム
特定社会保険労務士 本山美子
全国社会保険労務士会連合会登録番号/27200007
ご予約ダイヤル ☎072-845-4210

枚方を中心に近畿圏対応
大切なペットのお見送りをお手伝い
訪問火葬
ご自宅まで火葬車で伺い、ご返骨致します
枚方ペットセレモニー FRAMA ふらま
ホームページ
枚方市新町1-13-46-3F
ふらま枚方 検索
☎072-807-3137 24時間受付

11月度受講生募集
週1回(90分) 全6回
前結び体験コース
初心者対象 入学金不要 1回 500円

教室	開催日時	場所
枚方市教室	水曜日 午後	枚方市駅 徒歩3分
楠葉教室	火曜日 午前	★樟葉駅 徒歩5分
津田教室	水曜日 午前	★平和堂アル・プラザ側
交野市教室	金曜日 午後	★交野市駅 徒歩4分
大東市教室	水曜日 午後 土曜日 午前	★JR住道駅 徒歩9分
その他教室	寝屋川市教室、大和田駅前教室、門真市教室、守口市駅前教室、旭区教室、東大阪市教室、八尾市駅前教室、八尾文化会館教室、瓢箪山教室、柏原教室	

※午前＝10時～ 午後＝13時30分～ ★:無料駐車場あり

今こそ、着物ライフ始めませんか
鏡不要の前結びで簡単、きれいに手早く！
きもの文化PR事業の一環として入学金も不要、低料金で各地で開講。覚えやすく着崩れしにくい着付け方法、礼装時の帯結びまで幅広く指導します。

一度、体験してみませんか 無料お試しレッスン受付中！

申込み 前結びきもの着付文化学院
門真市宮野町2－14 京阪「大和田」駅北側 徒歩1分
☎072-885-0691 受付 10時～18時 定休 火曜・水曜

カンダダイアモンド

11月 誕生石 トパーズ・シトリン
石言葉◆友愛・希望 幸運をもたらす

営業日の変更など、随時ホームページでお知らせします
製造・小売り・貴金属買い取り・リフォーム
見積り無料 お気軽にご相談ください
ひらかたサンプラザ1号館3F 枚方T-SITE 向かい
☎072-846-2081
AM10:30～PM6:00 木曜定休
マリッジリング各種 ピトー・ロル トゥルーラブ etc.
カンダダイアモンド 検索

安くて美味い！ 地元の回転寿司
絶品本格握りに満足！ 枚方の回転寿司は「創業28年」の弁慶で
♫昭和歌謡曲も流れる店内♪
弁慶 田口山店
サーモン マグロ
まだまだ！ 一皿99円(税込109円)
120円～300円皿も大好評！
NEW お造り5種盛り 3人前 780円(税込858円)
日本酒でどうぞ！
お子様に パフェや季節のスイーツ 260円(税込286円)
田口山店で大人気！
玉子 赤えび マグロ ローストビーフ いくら うなぎ 本マグロ大トロ 創作手巻き 活ハマチ 生サーモン 活鯛
平日限定 昼も夜も 絶品握り 満足の11貫 980円(税込1,078円)
うどん又は赤だしわらび餅付き
※漁や仕入れの都合により入荷のない場合があります。

弁慶 田口山店 R4.11月末迄 お会計より 10%オフ テイクアウトもご利用できます ※「絶品握り」、ランチメニューは使用不可 ※1会計1回限り ※他の割引と併用不可 昼/夜OK
弁慶 田口山店 R4.11月末迄 お会計より 10%オフ テイクアウトもご利用できます ※「絶品握り」、ランチメニューは使用不可 ※1会計1回限り ※他の割引と併用不可 昼/夜OK
弁慶 田口山店 R4.11月末迄 フライドポテト 190円を120円に(税込132円) ※1枚でお1人様迄 ※他の割引と併用不可 昼/夜OK

回転寿司 弁慶 田口山店
☎072-845-4666
平日 11:00～14:30(L.O.14:00) 17:00～22:00(L.O.21:30)
土日祝 11:00～22:00(L.O.21:30)
枚方市田口山2-1-1 国道1号線 出屋敷北交差点スグ！ 駐車場42台
フォレオひらかた 枚方自動車教習所 出屋敷北交差点 ほぐし亭 山田池 長尾駅

2023年 2024年 2025年 きものつたや

成人式振袖展

常時展示中

ヘア・着付も安心

お買上げコース 20大特典付（⓫⓬を除く）

レンタルコースは17大特典付（❾❿⓭⓱⓲を除く）

❶ きものパーティーご本人様＋ご家族様1名様ご優待
❷ きものパーティーご参加時の着付無料・ヘアご優待
❸ 前撮り時 ヘア無料！
❹ 前撮り時 メイク無料！
❺ 前撮り時 着付無料！
❻ 写真六つ切1ポーズ・高級台紙付きプレゼント！
❼ 成人式当日 ヘア無料！
❽ 成人式当日 着付無料！
❾ 無料アフターサービス！（パールトーン加工していただきましたお着物に限ります。）
❿ 帯のプレス加工 初回無料！
⓫ クリーニング不要（着用後そのまま返却!）
⓬ ご成約～成人式までの期間何度でも着用可能！（条件有）
⓭ 着付何度でも無料！（ご購入の振袖に限る。その他条件有）
⓮ 卒業式袴レンタル無料サービス！
⓯ 2回目の振袖レンタル80%OFF！（条件有）
⓰ 着付小物セットプレゼント（レンタルコースにも、肌襦袢、足袋の新品が付きます。その他着付に必要な着付小物は、レンタルサービス。）
⓱ 金利手数料サービス（10回分割・ボーナス1回・ボーナス2回）
⓲ 振袖の袖丈の詰め無料！
⓳ つたや和装学院基礎科 受講料無料（6回無料）
⓴ 打掛レンタルご優待10%OFF！
㉑ 和装ブライダルフォトプランご優待10%OFF！
㉒ 留袖レンタル、モーニングレンタルご優待10%OFF！

創業85年の実績
地域最大級の品揃え
フォトスタジオ完備

2023年1月の成人式のご予約も受付中！

成人式振袖 早期 ご成約特典

2022年12月26日までにご成約の方

2024年成人式の方対象 超ウルトラ早割 3%OFF
＋
さらに ■フェザーショール ■JCBギフトカード 2,000円分 いずれかをプレゼント！

2025年成人式の方対象 超ウルトラ早割 5%OFF
＋
さらに ■フェザーショール ■JCBギフトカード 2,000円分 いずれかをプレゼント！
＋
さらにさらに ■CHANEL コンパクトミラー ■ADDICTION アイシャドーセット いずれかをプレゼント！

※すべてお買上げコース、レンタルコースご成約のお客様に限ります。

お買上げコース 帯・小物が自由に選べる安心の30点フルセット
198,000(税込)円より　左記⓫⓬を除く +20大特典付

レンタルコース 成人式お出かけパック 衣裳全てと小物が付いて
110,000(税込)円より　左記❾❿⓭⓱⓲を除く +17大特典付

思い出の振袖をお嬢様に！
ママ振持込みパック
前撮り写真＋成人式当日のお支度
97,790円(税込) 特典有！
前撮り記念写真、成人式当日のヘア・着付セット
パック内容
- 前撮り記念写真　着付、ヘア、メイク、撮影料含む5ポーズアルバム ＋ ミニアルバム
- 成人式のお支度　着付、ヘア（メイクは別途費用）

ママ振コーディネート、クリーニングのご相談もお任せください！

KIMONO TSUTAYA FURISODE & HAKAMA COORDINATE SHOP

きものつたや 枚方本店

ご来店予約電話番号 ☎072-844-1131

枚方市大垣内町2-5-5　営業/10:00～19:00　定休日/火曜・第3水曜　ご予約優先

寝屋川店　☎072-839-0221
四條畷駅前店 ☎072-879-2330
高槻店　☎072-648-3393

左記3店舗はご来店予約制

←WEBでのご来店予約

お車はお近くのパーキングへ
つたやにて3,000円以上お買い上げのお客様は、駐車料金を負担いたします。

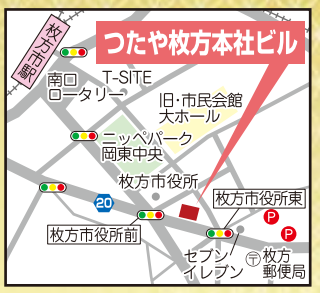

姉と遊んだ「あの日」

警察に叱られた「あの日」

蔦屋能楽堂（つたや）リニューアル開館記念

追憶（ノスタルジー）『昭和のあの日』人形展（約30体）

心の奥にしまい込んでいる風景の記憶　一番深く残っているのは家族の記憶

人形作家・江口美千代 作 ／ つたや二代目 蔦田文男プロデュース

入場無料 11月2日(水)～20日(日) 10:00～18:00

※8日(火)・15日(火)は休館日　※最終入場は17:30まで

会場 蔦屋能楽堂 特設展示場（京阪「枚方市」駅徒歩4分）
きものつたや３階（枚方市役所本館・東隣）枚方市大垣内町2-5-5

主催 きものつたや・蔦屋能楽堂　後援 枚方市・マイライフ新聞社

一人で遊んだ「あの日」

ガキ大将だった「あの日」

人生で最も恥ずかしかった「あの日」

豊作だった「あの日」

きものつたや は「蔦屋能楽堂」リニューアルと共に、新たに前進します。

蔦屋能楽堂「能舞台」

私たちの文化を次世代に伝える発信基地 蔦屋能楽堂

蔦屋能楽堂は“日本文化の発信基地”、そして“地域芸能文化の発表会基地”として地域の真の文化発展に貢献します。

能楽堂を発表会やイベントなど、新しい交流の場としてご利用いただけます。

お問合せお申込は ☎072-844-1131
受付/10:00～18:00　定休日/火曜・第3水曜

発表会：能・狂言・落語・講談・舞踊・邦楽・和太鼓・民謡・詩吟・朗読・茶道・華道・香道・書道など

イベント：コンサート・撮影会・講演会・ファッションショーなど

枚方公済病院シリーズ

救急科部長　竹中 洋幸

枚方市藤阪東町1丁目2番1号
☎072-858-8233

竹中 洋幸 先生

不明熱

発熱が続くものの新型コロナウイルス感染ではなく、身体所見、レントゲンやCTなどの画像検査、一般採血や尿検査など追加実施しても原因が分からないことがあります。38・5℃以上にもなる原因不明の発熱が3週間以上続くと不明熱と言われ、重篤な病気の可能性もあるので重要視されます。

若年者の発熱の原因はほとんどが上気道ウイルス感染(俗に風邪)ですが、通常は3週間以内には治まります。また、中年以降では肺炎や尿路感染(腎盂腎炎・前立腺炎など)、腹部感染(胆のう炎・虫垂炎・憩室炎など)などが多くなりますが、通常は具合の悪い局所の症状・所見があって上記検査で診断がつきます。ほかに発熱を伴う疾患は多種多様ありますが、熱以外の症状や身体所見が乏しいと診断が難しくなります。時間経過で症状や所見がはっきりすることがあるので繰り返し病歴や身体所見を確認、同じ検査を繰り返し実施、稀な疾患を疑って特殊な検査を追加などして原因を探ります。

最終的に判明する原因は特殊な感染症、悪性疾患、自己免疫疾患、原因不明とされる炎症性疾患、薬剤性などですが、原因不明のままであったり、自然軽快することもあります。いずれにしても根気よく精査加療が必要です。

……

京都大学医学部卒
京都大学大学院卒
勤務歴:京都大学医学部付属病院、市立島田市民病院、康生会武田病院
専門分野:救急・総合診療科

星降る丘から健康便り

JCHO星ヶ丘医療センター
リハビリテーション士長
稲村 一浩さん
枚方市星丘4の8の1 ☎072-840-2641

「神経リハビリテーション」をご存じですか？

昭和の時代は、脳卒中で脳細胞が傷害されると皮膚の細胞とは違って再生しないので治らない、動かない手足は動かない、少しでも動くなら動く運動を繰り返し動かして筋力を増やすというリハビリテーションが主流でした。

ところが近年の脳・神経科学の発展により、脳細胞一つ一つではなく、脳細胞のネットワークが運動や感覚、記憶、情動などの総合的な活動にとって大切であることが分かりました。その背景に、動物実験の結果がヒトでは応用できなかった脳の機能が、CTやMRIなど脳の画像技術の発達で、ヒトの動作・思考の脳の活動が見える化できたことです。

つまり、高度に進化したヒトの脳は、ヒトの脳でしか仕組みが解明されなかったのです。そのため、脳卒中の神経リハビリテーションでは、ヒトの脳の仕組みを解明した理論を基に色々な治療法が提案されています。

一例として、動物とヒトの脳活動の大きな違いに、「鏡を見て自分を認識できる」があります。ヒトだけが、自分自身を具体的なイメージで思い浮かべて再現したり、新しい運動を想像して運動学習できます。体操選手が世界初の技ができるようになるのはヒト特有の脳の機能です。

つまり、脳細胞が脳卒中で傷害を受けて、今までの脳のネットワークでは動かなくなっても、まずは脳の中の自分自身を動かすイメージで運動することで、残っている脳細胞が新たなネットワークで新たな運動として再学習できます。「意識して運動することは大切」なのです。

警告！塗装工事はマダするな！

知らないと損をする 小冊子「失敗しない塗装工事7つの防衛策」を30名様無料進呈。

住宅に関するトラブルが、国民消費者センターの調べによると、昨年度の被害件数は7384件。これは5年前の約4倍にものぼる。

欠陥住宅・点検商法につづき、ペンキを薄めたり、工程を省いた手抜き工事などの、塗装工事のトラブルも相変わらず多い。「大手だから」「知り合いだから」など、安心して頼んだのに失敗した。損した。などの声もよく聞く。これらの被害は、正しい情報を知るだけで、簡単に防げるのです。

そこで当会では、トラブルに巻き込まれないためのポイントをまとめた小冊子「失敗しない塗装工事7つの防衛策」を作成。(業界の掟破りの裏情報)内容は、

①見積書の比較の仕方
②確実な工事をさせるための魔法の一言
③価格のからくり
など。

今回、本紙読者限定先着30名様にプレゼント。(同業者の請求はお断り)

ご希望の方は、今すぐ、〒・住所・氏名・電話番号を24時間録音テープ案内☎072(392)0945か、または、はがき・メール・sakuraheim@nswk.or.jpで簡単に応募できる。「長寿命住宅研究所会」

■問い合わせ
☎0120・169・406
寝屋川市木屋町1-3
株式会社さくらハイム

一薬箱のいらない家庭を一

＜女性のための＞
一般社団法人 IPH
代替療法研究所
代表理事 佐藤 忍

正しいダイエットで代謝を上げて痩せる

代表理事

一気に寒さを感じる季節。この時期はダイエットに適しているって、ご存じですか？この寒さから体を守ろうとして、代謝が上がる時期だからです。代謝の高低は人によって大きな差があります。同じダイエットをしても代謝の高低によって効果は様々。まずは代謝を上げることから始めましょう。

最近ではファスティング(断食)のご相談が他府県の方からも多く寄せられています。ファスティングの方法は個人の体質と体調のタイミングによって段階があります。間違った方法では体調不良に陥ってしまうこともあります。

私たちの体は、食べ物が体内にある時とない時のどちらかしかありません。体内に食べ物がある時は、インスリン値が高くなり、糖か脂肪のどちらかで蓄えようとします。食べ物がない時は、糖や脂肪を燃やしてエネルギーに変えようとするホルモンが分泌します。両方が同時に起こることはありません。ダイエットというと、食べない選択をしますが、代謝が低下すると痩せません。食べる量を減らして運動する方法は、ほとんどの人に効果が出ず、有効率はわずか1%ということが海外の研究で分かっています。

コロナ禍で急に太った方は、まず砂糖と小麦を減らすこと、間食をやめることから始めましょう。

……

元くずは統合医療クリニック理事長　日本メディカルハーブアカデミー主宰　日本がん難病サポート協会理事
枚方市南楠葉1の1の27
☎072・807・3566
HPはIPH51 ⬆ 検索

ホール(会議室)を利用しませんか

各種教室・セミナー・会議・研修などにご利用いただけます。

★ヨミハン大津ビル2Fホール
〈定員〉ホール1　39人
ホール2　26人
ホール1・2つなげての使用も可能です。
枚方市津田西町2・31・21
月～土曜　9時～20時
※詳しくはお問合せください。
受付／マイライフ新聞社
☎072・859・3332

地域の皆様に心のこもった良質な医療を提供します。
独立行政法人地域医療機能推進機構
星ヶ丘医療センター
循環器内科・脳卒中内科・脳神経内科・消化器内科
糖尿病内科・総合内科・腎臓内科・緩和ケア科
精神・神経科・小児科・化学療法科・呼吸器内科
感染制御内科・免疫内科・整形外科
スポーツ整形外科・外科・形成外科・脳神経外科
脳血管内治療科・呼吸器外科・心臓血管外科
血管外科・皮膚科・泌尿器科・婦人科・眼科
耳鼻咽喉科・リハビリテーション科・放射線科・麻酔科
歯科・歯科口腔外科・臨床検査科・病理診断科
枚方市星丘4-8-1 https://hoshigaoka.jcho.go.jp/
☎072-840-2641 FAX 072-840-2266
JCHO星ヶ丘医療センター 公式LINE
病院からのお知らせやイベント情報、医療情報を定期的にお届けします
友だち追加からQRコードを読み込み友だち登録
ID @704afslt

大人入浴料 490円(税込) ※中学生以上
極楽湯へ食べに行こ！
十割そばにからあげ
天然温泉・炭酸泉 サウナも入れる！
※石鹸・シャンプーなどの備え付けはございません
メニューいろいろ！定食やお子様ランチ、朝ごはんも、テイクアウトも！
☆ひらかたポイント加盟店☆ 400Pで入浴できる！ 90円お得 ポイントもたまる！
ウイルス感染拡大防止の取り組み実施中
土・日・祝は朝6時オープン
営10時～翌2時(最終受付翌1時半)
天然温泉 つくもの湯 極楽湯 枚方店
☎072-867-4126 枚方市招提田近3-8-1 休館日 11/16(水)
大人入浴料クーポン 470円(税込)
券売機で「マイライフ470円」のチケットを人数分購入後こちらのクーポンをフロントにご提示ください。
R4年11月30日迄有効
無料送迎バス運行！ 平日のみ
京阪樟葉駅・JR松井山手駅ルート
無料P 220台あり！

枚方公済病院
救急指定病院 国家公務員共済組合連合会
枚方市藤阪東町1丁目2番1号
http://www.kkr-hirakoh.org/
☎ 072-858-8233 FAX 072-859-1093
外来診療日 月～金(受付時間8:30～11:00) ※土曜日は小児科のみ診療
休診日 土曜日・日曜日・祝日　年末年始
診療科 ・内科・循環器内科・消化器内科・糖尿病内科・呼吸器内科・神経内科・血液内科・腎臓内科・内視鏡内科・リウマチ科・小児科・皮膚科・外科・小児外科・肛門外科・整形外科・心臓血管外科・泌尿器科・眼科・耳鼻咽喉科・放射線科・リハビリテーション科・歯科口腔外科・麻酔科・救急科

警告！塗装工事はマダするな！
知らないと損をする 小冊子「失敗しない塗装工事7つの防衛策」を30名様無料進呈。
住宅に関するトラブルが、国民消費者センターの調べによると、昨年度の被害件数は7384件。これは5年前の約4倍にものぼる。
欠陥住宅・点検商法につづき、ペンキを薄めたり、工程を省いた手抜き工事などの、塗装工事のトラブルも相変わらず多い。「大手だから」「知り合いだから」など、安心して頼んだのに失敗した。損した。などの声もよく聞く。これらの被害は、正しい情報を知るだけで、簡単に防げるのです。
そこで当会では、トラブルに巻き込まれないためのポイントをまとめた小冊子「失敗しない塗装工事7つの防衛策」を作成。(業界の掟破りの裏情報)内容は、
①見積書の比較の仕方
②確実な工事をさせるための魔法の一言
③価格のからくり
など。
今回、本紙読者限定先着30名様にプレゼント。(同業者の請求はお断り)
ご希望の方は、今すぐ、〒・住所・氏名・電話番号を24時間録音テープ案内☎072(392)0945か、または、はがき・メール・sakuraheim@nswk.or.jpで簡単に応募できる。「長寿命住宅研究所会」
■問い合わせ
☎0120・169・406
寝屋川市木屋町1-3
株式会社さくらハイム

クーポンを切りとってお店へ行こう！ My Town My Life Coupon
11月のおすすめクーポン
12月からの掲載申込受付中！
掲載月選べます！ ☎072-859-3332
申込フォーム→

アル・プラザ枚方
ペットボトル 500ml 各種 10%引き
本券1枚で2本限り ※HOPカード会員様価格の品は対象外
食品レジにて本券(クーポン)を先にお渡しいただき、ご精算ください。
枚方市津田元町1-4-1
営業時間10時～20時30分
R4.11月末迄有効
☎072-896-1100

ユナイテッド・シネマ枚方
9スクリーンの大型映画館【P930台完備】
映画鑑賞料金 割引 一般200円引き 学生・小人100円引き
「ブラックパンサー／ワカンダ・フォーエバー」11/11公開
本券はユナイテッド・シネマ枚方で「4DX・特別興行」を除く作品に利用できます。
※本券1枚で4名様まで有効。
※サービスデー、その他の割引券との併用不可。
※コピーは無効。
R4.11月末迄有効
©Marvel Studios 2022
枚方市高野道1-20-10 フォレオひらかた内
ユナイテッド・シネマ枚方 検索
☎0570-783-450

花と緑ガーデニング専門店 hanauta(はなうた)
パンジー、ビオラ 入荷しております！ 新着情報を配信中
お友達登録でお得な情報をGET！ LINE公式アカウント 友達募集中！
花苗割引券 お買い上げ1,000円毎に100円引き R4.11月末迄
LINEお友達登録でお得なクーポンゲット 下記のQRコードで登録できます
☎0774-66-7661
京田辺市大住虚空蔵谷5-1 花住坂ゴルフさん隣
営9時半～18時(冬期17時)
休毎週火曜・第2水曜
LINE→

洋菓子 スイーツ＋＋＋(プラス プラス プラス)
シフォンケーキとセットで美味しく朝食を
ロート製薬のダルーラは食物繊維や鉄分も摂れます！(5種類の味)
ダルーラ(ロート製薬) オーガニック豆の具だくさんスープ&シフォンケーキのセット 700円→500円に R4.11月末迄
米粉のシフォンケーキ(17種類) 1コ 302円
グルテンフリーのスイーツ揃っています♪
☎090-1961-0333
イズミヤ枚方店1F 正面入口すぐ左
営10時～20時(日曜は9時30分～)
休イズミヤ枚方店に準ずる
LINE登録→

ねこ背・側弯症施術専門院 わにカイロ
側弯症は女性に多い背骨が曲がる病気です。お医者さんは手術をすすめますが、当院の手技療法で91%の方が改善に向かっています。
初回通常 13,000円 ▶2,980円
少しの変化も見られない方には料金を頂きません R4.11月末迄
側弯症と気付かず慢性腰痛と諦めている お年寄りの方。特別な施術でよくなります！
☎072-859-0202＜電話予約＞
枚・藤阪東町3-5-29 長尾台住宅バス停前
営9時～20時
休不定休 日・祝も営業
エキテン→

POLA THE BEAUTY 枚方田宮店
目もとにハリとうるおいを 顔の印象アップ！
乾燥やくすみが原因でハリのない目もと... アイゾーンクリームを1回分プレゼント♪
ひらかたポイントプレゼント 新規ご来店→100p付与 お友だち紹介→100p付与 R4.11/1～11/30迄
お肌の悩みはポーラで改善！ 完全予約制、完全個室 ★ひらポカード使えます
☎072-844-3407
枚・東田宮1-3-30 枚方スイミング向かい
営10時～20時(最終受付18時)
休不定休 P3台
紹介動画→

夢に向かって!!

志望校決定のために、直接話を聞いて 行きたい学校をもっと知ろう！

学校説明会で情報収集を！オンライン説明会も積極的に活用しよう！

がんばれ！受験生

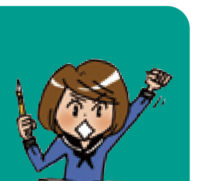

積極的に学校説明会へ！
枚方で「公立・私立高校入試説明会」も！

皆さんは、どのような基準で学校選びをしていますか？まずは"成績"ということになるかもしれません。ほかには「家から近いから」「友達が行くから」「先輩が楽しそうだから」という理由などで、近くのなじみのある学校を選択する受験生も多いようです。もちろん、それが悪いわけではありませんが、"この学校は私の希望にピッタリ"なんて学校がどこかにあるかもしれません。

しかし今もなお続くコロナ禍の中で、実際に学校を訪問する機会が少なかった受験生も多いことでしょう。この2学期は積極的に学校を回って、生の情報をしっかり集めましょう。その際に注意していただきたいのは、各校の説明会やオープンスクールがコロナ禍での制限を受けて、ほとんどが「予約制」となっています。ですから、開催の情報を収集したら、できるだけ早めに予約をしておくことをおすすめします。「興味がありながら、実際にその学校を訪問できなかった」ということだけは避けたいものです。

来る11月6日(日)には、私ども枚方市入試説明会実行委員会主催の「公立・私立入試説明会」が開催されます。近隣の公立高校15校と私立高校33校が参加する大阪府下でも最大規模の説明会です。予約なしでご参加いただけますのでぜひお越しください。

詳しくは右記URLをご覧ください。https://1119.jp/newsee/

枚方市入試説明会実行委員会 ☎072-396-4625

私立中学・高校入試・学校説明会特集

男子校 ■ 女子校 ■ 共学校

京都橘中学校・高等学校

京阪「枚方市」駅より約30分

京都大学など難関国公立大学含め61名合格！
関関同立大へ178名合格！早慶上理MARCHに10名合格！

中学校：Vコース 国公立大学進学 中高一貫コース
ミニ学校説明会（要申込） 11/19・12/3・12/10・12/17・12/24 すべて土曜10:00～11:30

高等学校：知を深める 選抜類型／知を広げる 総合類型
入試直前説明会（要申込） 12/3(土) 14:00～16:00

※社会情勢により内容変更等の可能性があります。最新情報は本校ホームページをご確認ください。

京都市伏見区桃山町伊賀50 TEL075-623-0066 [京都橘中高 検索]
京阪宇治線「桃山南口」駅(徒歩5分) JR奈良線「桃山」駅(徒歩10分) 近鉄「桃山御陵前」駅(徒歩15分)

大阪国際中学校高等学校

「世界へ、私たちの輝きを。」

中学校（要申込） プレテスト&入試説明会 11/12(土)
高等学校（要申込） 入試説明会 12/3(土)

プレテスト・説明会のご予約は学校ホームページから！

守口市松下町に新校舎OPEN！
京阪電車「守口市」駅から800m TEL 06-6992-5931 [大阪国際中高 検索]

常翔学園中学校・高等学校

さあ、常翔気流に乗ろう

中学校：入試説明会 11/19(土)／Jテスト(プレテスト) 11/19(土)／OIT梅田タワー相談会 11/6(日)・12/4(日)・2023/3/5(日)
高校：入試説明会 11/5(土)・12/3(土)

詳細はWEBでご確認ください。[常翔学園中学校・高等学校 検索]

〒535-8585 大阪市旭区大宮5丁目16番1号 TEL.06-6954-4436(入試部)
・大阪シティバス34号系統「大宮小学校前」から徒歩約3分 ・大阪メトロ「千林大宮駅」「太子橋今市駅」から徒歩約12分
・京阪本線「千林駅」「滝井駅」から徒歩約20分 ・JRおおさか東線「城北公園通駅」からバスと徒歩で約10分

東海大学付属大阪仰星高等学校 中等部

中高一貫教育により創造性豊かな学力を育み、難関大学ほか希望大学を目指す。

中等部：プレテスト（要予約） 11月5日(土)8:45～
入試説明会（要予約） 11月5日(土) 9:30～／11月19日(土) 14:00～

高校：入試説明会（要予約） 第1回 11月5日(土) 14:00～／第2回 11月26日(土) 14:00～

※詳細・予約はいずれも本校ホームページをご確認ください。

〒573-0018 枚方市桜丘町60-1 TEL072-849-7211 [東海大仰星 検索]
京阪交野線「村野」駅徒歩10分、JR学研都市線「河内磐船」で京阪交野線のりかえ「村野」駅徒歩10分

京都文教中学校・高等学校

君はかけがえのない存在(そんざい)

中学：■ACTα(アルファ) ■ACTβ(ベータ)
高校：■特進コース クラスA/B ■進学コース ■体育コース

文教プレテスト(小学6年生対象) 11月13日(日) 8:30～
オープンキャンパス(中学・高校) 11月3日(木・祝) ① 9:00～ ②11:00～ ③13:00～ ④15:00～

入試説明会（高校はすべて同内容）
中学 11月26日(土)9:30～
高校 11月27日(日)①9:30～ ②14:00～ 12月 3日(土)③9:30～

〒606-8344 京都市左京区岡崎円勝寺町5
TEL 075-752-6818 FAX 075-771-6151 [京都文教 検索]
天候や学校の諸事情により変更・中止となる場合があります。参加前に本校ホームページをご確認ください。

興國高等学校

みんな！新しくなったKOKOKUにおいでよ！

2022年本格始動
プレミアムアドバンス大好評！難関大現役合格！プロスポーツ選手続々！

普通科：
スーパーアドバンスクラス 医歯薬・難関国公立大学へ
プレミアムアドバンスⅠ類&Ⅱ類(6限) 国公立大学、難関私立大学へ 医療・看護・教員など専門職を目指す！
アスリートアドバンスコース トップアスリート育成、難関大学へ
アカデミアコース 可能性を広げる多彩なカリキュラム
キャリアトライコース 公務員・教員・一般企業への就職

ITビジネス科（2年次以降）：
ITアドバンスコース 資格取得で有名大学合格！
ゲーム&デジタルワークスコース 目指せ！デジタルクリエイター

□入試説明会&個別相談会 12/3(土)・12/17(土) 共に13時～
KOKOKU体験フェスティバル 11/19(土) 13時～
☆オンライン個別相談会も開催
※詳細はWEBでご確認ください

大阪市天王寺区寺田町1丁目4番26号(JR大阪環状線「寺田町」駅下車 西へ徒歩6分)
TEL 06-6779-8151 [興國高 検索]

大阪産業大学附属高等学校

目標に合わせ、「5つ」のコースを用意しました。

	コース	定員
普通科	特進コースⅠ	80名
普通科	特進コースⅡ	80名
普通科	進学コース	240名
普通科	スポーツコース	80名
国際科	グローバルコース	80名

2023年度 入試説明会等日程

学校説明会		会場：本校
第1回	11月19日(土)	共に14:30～ 要予約
第2回	12月 3日(土)	

入試説明会・入試問題解説会		会場：本校
12月17日(土)	14:30～	要予約

※「ミニ入試説明会」を数回実施する予定。詳細は本校HPにてお知らせいたします。※社会情勢により内容変更等の可能性があります。

〒536-0001 大阪市城東区古市1-20-26 [大阪産大高 検索]
☎06-6939-1491(代) FAX 06-6933-3638
交通 ●大阪メトロ／長堀鶴見緑地線「今福鶴見」駅 今里筋線「新森古市」駅／谷町線「関目高殿」駅
●京阪「関目」駅 ●JRおおさか東線「JR野江」駅

学校法人 大阪電気通信大学 大阪電気通信大学高等学校

【普通科】
■進学総合コース ※2年でコースに分かれます。 アドバンスコース(選抜)／進学総合コース／メディア情報コース
■健康スポーツコース

【工学科】
■工学理数コース(特進)
■工学連携コース ※2年でコースに分かれます。 ロボット機械コース／IoT情報通信コース／医療電子コース／デジタルゲーム開発コース

中学生・保護者対象 入試(学校)説明会
2023年度入試説明・施設見学・個別相談
11/26(土)・11/27(日)・12/10(土) すべて10:00～ 要予約
会場 本校
詳しくはホームページで

〒570-0039 大阪府守口市橋波西之町1-5-18
TEL 06-6992-6261(代表)
FAX 06-6991-4117
[大阪電気通信大学高 検索]

平安女学院中学校・高等学校

中学校：グローバル・ステップ・プラス(GS+)コース／立命館・ステップ・プラス(RS+)コース
高校：アグネス進学コース／幼児教育進学コース／立命館進学コース

中学校説明会・プレテスト 11/3(木・祝)、19(土) 午前
高等学校説明会 11/3(木・祝)、19(土) 午後
中・高入試相談会 11/26(土)、12/10(土)、17(土)、24(土) 9:30～11:30／14:00～16:00

※会場はすべて本校。入試相談会以外はすべて要予約。
※開催時間などの詳細はHPでご確認ください。

京都市上京区武衛陣町221番地 ・枚方市より約40分 TEL 075-414-8101
・地下鉄烏丸線「丸太町駅(平安女学院前)」下車②番出口より徒歩3分 [平安女学院 検索]

四條畷学園中学校・高等学校

中学校：●発展探究クラス(3年コース) 共学／●発展文理クラス(3年コース) 共学
入試説明会 プレテスト② 11/12(土) 9:30～12:00

高等学校：●総合キャリアコース 一部共学 ・女子クラス ・共学クラス(※)
(※男子は吹奏楽部、マーチングバンド部志望者、クラブ特技対象者、内部進学者に限る)
●発展キャリアコース 共学
●特別シンガクコース 共学

オープンスクール
◆コース別体験 11/5(土)・11/26(土) 共に14:00～
◆先生がプレゼン 学校説明会 11/12(土)・11/19(土)・12/3(土) 1部 10:00～ 2部 13:00～

〒574-0001 大阪府大東市学園町6番45号 JR学研都市線「四条畷」駅から徒歩1分
TEL 072-876-1321(代表) TEL 072-876-2120(中・直通)
FAX 072-876-1866 TEL 072-876-1327(高・直通) [四條畷学園中高 検索]

常翔啓光学園中学校・高等学校

中学校：・特進選抜コース ・未来探求コース
高等学校：・特進コースⅠ類〔選抜〕 ・特進コースⅡ類 ・進学コース

中学校 プレテスト会（学校説明会 同日開催）	11/5(土) 8:30～12:30
プレテスト受験生のための「フォローアップ特別会」	11/12(土)、11/19(土) 随時(9:40～15:00)

	日付	対象	時間
学校説明会	11/5(土)	中学校	8:40～11:00
学校説明会	11/26(土)	中学校	10:00～12:00
学校説明会		高校	10:00～12:00／14:30～16:30
学校説明会	12/3(土)	高校	15:00～17:00
ミニ相談会	12/10(土)	中学校・高校	9:30～11:00
ミニ相談会	12/17(土)	中学校・高校	9:30～11:00

会場はすべて本校〈要予約〉 [常翔啓光学園中学校・高等学校 検索] 詳細はウェブサイトでご確認ください。

〒573-1197 大阪府枚方市禁野本町1丁目13番21号
・京阪本線「枚方市駅」東口から徒歩約13分
・京阪本線「枚方市駅」北口から京阪バスで約5分、「中宮住宅前」下車
・京阪交野線「宮之阪駅」から徒歩約7分
TEL 072-807-6632(入試部)

お楽しみプレゼント

① マリア・カラス 伝説のオペラ座ライブ 2023 生誕100年
ペア5組様

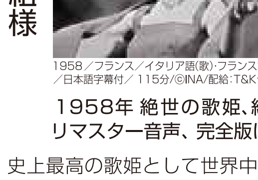
1958／フランス／イタリア語(歌)・フランス語(ナレーション)／日本語字幕付／115分／©INA／配給：T&Kテレフィルム

1月27日(金)14:30
枚方市総合文化芸術センター 関西医大小ホール
前売 2,500円 当日 3,000円 ※未就学児の入場はできません。

1958年 絶世の歌姫、絶頂期のパリ・デビュー リマスター音声、完全版によるスクリーン上映！

史上最高の歌姫として世界中の注目を集め、パリ・オペラ座にデビューしたマリア・カラス。唯一残るオペラ上演映像「トスカ」第二幕を含む、ガラ・コンサートのすべてをライブ映像でご堪能ください。※チケット販売中(7ページ参照)

主催・問合せ／シネオペラの会 ☎0120-778-237

② サンリオ展 ニッポンのカワイイ文化60年史
ペア2組様

©2022 SANRIO CO., LTD. APPROVAL NO. SP630002

12月11日(日)まで
京都市京セラ美術館 本館 北回廊2階
一般 1,800円
高大生 1,200円
4歳～小中生 800円
※予約優先制

永遠の「カワイイ」はここからはじまった─
ハローキティやマイメロディなど、450以上のキャラクターを生み出した株式会社サンリオは、2020年に創業60年を迎えました。本展では、創業時からのグッズやデザイン画などによってその歩みをたどり、時代を超えて愛され続ける秘密に迫ります。子どもから大人まで、3世代で楽しめるサンリオ史上最大規模の展覧会です。 [サンリオ展 検索]

③ ユナイテッド・シネマ枚方 映画ご招待券
ペア5組様

お好きな上映作品をご鑑賞いただけます。(4DX、特別興行を除く)

上映例
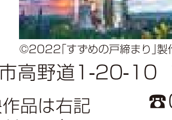
©2022「すずめの戸締まり」製作委員会
11/11公開 「すずめの戸締まり」

枚方市高野道1-20-10 フォレオひらかた内 ☎0570-783-450
※上映作品は右記またはHPをご覧ください。[ユナイテッド・シネマ枚方 検索]

人気の話題作続々上映!!

上映中 ●ONE PIECE FILM RED(アニメ) ●沈黙のパレード ●耳をすませば
11/3～ ●LAMB/ラム(R15+)
11/11～ ●すずめの戸締まり(アニメ) ●ブラックパンサー／ワカンダ・フォーエバー ●あちらにいる鬼(R15+)
11/18～ ●ある男 ●熊川哲也 Kバレエカンパニー「カルメン in Cinema」 ●ザ・メニュー
11/23～ ●母性 ●ストレンジ・ワールド/もうひとつの世界(アニメ)
11/25～ ●劇場版 転生したらスライムだった件 紅蓮の絆編(アニメ)

上映作品は予告なく変更する場合があります。(R15+)は15歳以上の方がご覧になれます。

応募方法 ご希望のプレゼント番号、〒、住所、氏名、年齢、電話番号、アンケートの答えを明記の上、はがき・FAX・ホームページ(パソコン・スマホのみ)でご応募ください。【締切】11月15日(火) 消印有効【アンケート】①11月1日号マイライフの記事・広告で一番興味を持たれたものは。②「自分なりのマル秘テク」を教えてください。匿名希望は明記。採用分には粗品進呈。〒573-0126 枚方市津田西町2-31-21 マイライフ「プレゼント」係 FAX072-859-0054 QR応募▲

2022 11月の運勢

ディアーナ翠(みどり)
占歴37年 ネプチューン紫氏に師事。メディア活動も多岐にわたる。

牡羊座 3/21～4/20 預金や保険の満期、ローン返済の終了など、お金に関するうれしい出来事あり。自分のためにお金を使うのも有効。自己投資で夢をつないで。

牡牛座 4/21～5/21 対人関係が活気づき、楽しい交流から得るものも多い。出かけるための時間づくり、段取り上手に磨きがかかり、生活全般が活性化。

双子座 5/22～6/21 ハードスケジュール。疲労をためないように気をつけて。働きの結果が見えにくく、それがストレスになりがち。気を楽に持って。

蟹座 6/22～7/22 大いに自己主張して。どんどん自己アピールして積極的に前へ出て。周囲への気遣いを優先するあなたですが、今は遠慮なく目立って吉。

獅子座 7/23～8/22 人づきあいに疲れが。家事や家のことにじっくり向き合って。趣味に没頭して過ごすのもラッキー。もっと暮らしを豊かにできる時。

乙女座 8/23～9/23 コミュニケーション運が好調。意思疎通がうまくいくので、難しい交渉事も円滑。話しづらいことを伝えて、ソフトに解決できそう。

天秤座 9/24～10/23 金運好調。所得がアップして上り調子。サイドビジネスからの収入も心強い。副業を始めるにも好適期。アンテナを張って、情報収集を。

蠍座 10/24～11/22 運気上昇。潮目が変わり追い風が吹いてくる。これまで周囲の反対にあって前に進められなかったことを再開するチャンス。自信を持って。

射手座 11/23～12/21 気が散って、うっかりすることが増えそう。大切なものを無くしたり、壊したり。物の扱いには慎重に。お金の貸し借りも避けて。

山羊座 12/22～1/20 人間関係から受ける刺激をエネルギーに変えて。新たな出会いはストレスになることもあるけれど、興味を持って、精神的な糧にして。

水瓶座 1/21～2/18 頑張れば、頑張った分ちゃんとした成果が得られる時。努力に見合った評価も得られるはず。無理しがちなので、健康管理はしっかりと。

魚座 2/19～3/20 これまで見落としていたことや当たり前として見過ごしてきたことに新発見あり。目からウロコが落ちることも。心オープンに過ごして。

健康相談 Q&A

慢性下痢

ストレスの多い昨今は、すぐに下痢や軟便になる人も多いです。

Q 48歳男性。精神的緊張が続いたり、ちょっとしたことが気になると腹痛、腹鳴(お腹が鳴る)、軟便、下痢、ガスがよく出る。これの繰り返しです。食べれば食べられるのですが、しんどい。

A 精神的緊張により消化機能が衰えた時に起こる症状だと思われます。筋緊張を緩め、神経症状を軽くする働きのある四逆散(しぎゃくさん)がいいでしょう。日頃から温かいものを食べてお腹を冷やさないように心がけてください。

漢方では冷えと老化による下痢では薬が各々違います。ご相談ください。なお、急性下痢は、止めてはいけない場合があります。むやみにすぐ下痢止めを飲まないようにしてください。

漢方薬 処方箋調剤 カジタ薬局
薬剤師 梶田 幸子
交野市妙見坂3の1の6
☎072・892・8908
漢方相談は
平日9時～18時
土曜9時～14時
日曜・祝日は休み
できるだけ電話予約をお願いします。
※院外処方箋取り扱い

広告ご掲載・地域の話題は、地元のマイライフ新聞へ ☎072・859・3332 FAX072・859・0054

こどもの心理を知ろう

心理分析室 深田 昭一 (上級教育カウンセラー) ☎072-850-8073

①疲れがとれない ②寝つきが悪い ③一日中眠い ④食欲が無い ⑤肩こり・頭痛 ⑥めまい・立ちくらみ ⑦やる気が起こらない

最近こんな症状はありませんか？これって夏バテ？実は違うのです。これらの症状は「秋バテ」なのです。では、なぜ「秋バテ」は起こるのか？気圧の変動が起きやすい時期で、自律神経のバランスが崩れやすいからなのです。また一日の気温差が7度以上ある場合も自律神経が乱れて体の不調が起こるのです。これを「寒暖差疲労」と言います。

冬の時期に暖房のきいた部屋から寒い屋外に出る、暖房のきいた電車に乗るといった行動も寒暖差の影響を受けている状況となります。

秋冬健康チェック

深田 昭一さん

最近は空調が完備された環境が多いこともあり、寒暖差への耐性が弱い人が多い傾向があると言われています。

もし、この時期に冒頭のような症状で学校に行きたくない、一日中家でゴロゴロしているというようなことが起こっていたならばそれは前述の寒暖差疲労が原因かもしれません。

これらの状態を十分理解した上で、子どもさんの疲労を分かってあげてください。

元暴走族から更生、教師を経てカウンセラーに転身。現在、カウンセリング、並びに各地での講演活動を実践。テレビ、ラジオなどにも出演。

★「関西カウンセラーズ研究会」を主宰。勉強会を開いています。見学・体験お気軽に。お問合せは伊藤または相坂(左)まで
☎856・6057(伊藤)
☎080・8945・1517

熟年時代の 生涯青春塾

プロが教える、ほんまもんの講座、開催中！懐かしい歌の合唱や、童謡の朗読を。正しい呼吸法・美しい発声でイキイキと健康に。

11月5日(土)・26日(土)
毎月2回開催・月4千円
(午前・午後のみ3千円)
10時～15時(昼休憩有)
会場／枚方市総合文化芸術センター本館・別館
申込／マイライフ新聞社
☎072・859・3332
主催／生涯青春塾実行委員会

月見とランタンの夕べ

晩秋の夜、月明かりとランタンの灯された幻想的な空間をお散歩しませんか。飲食店の出店もお楽しみ♪映えスポットも！

11月4日(金)～6日(日)
18時～20時30分 4日17時から点灯式を実施。
会場／打上川治水緑地
(雨天決行、荒天中止)
※会場周辺の道路や住宅地域での駐車は禁止
市内飲食店が出店♪
出店情報など詳しくは、特設ホームページで↓
問合せ／ねやがわパーク事業運営事務局
☎070・1443・8264
寝屋川市産業振興室
☎072・828・0751

おもろいんやで 歴史漫談

考古学研究家 植田 正幸

ぶらり 石清水八幡さん

「十一日。雨いささかに降りてやみぬ。かくてさしのぼるに東のかたに山のよこほれるを見て人に問へば『八幡の宮』といふ。これを聞きてよろこびて人々をがみ奉る。」京へ帰還する紀貫之が『土佐日記』に記した、大山崎町付近から見た雄徳山(おとこやま)の石清水八幡宮です。

京阪電車石清水八幡宮駅からケーブルに乗り、男山展望台へ。天下分け目の天王山、紀貫之が帰京した桂川、桓武帝が遷都した長岡京、細川ガラシャで有名な勝竜寺城方向…と、素晴らしい景色が広がります。

国宝である本殿から南に約5分で、エジソン記念碑があります。なんと、八幡市とアメリカの発明王エジソンは深い縁で結ばれているのです。1878年、白熱電球の実用化に取り組むエジソンは何千ものフィラメント素材(細い糸状の線)を試し、八幡の真竹が耐久性に優れた最適の素材であることを発見、白熱電球の実用化に成功。その業績を称え昭和9年、当地に記念碑が建立されました。

また石清水八幡宮駅から南には神応寺があり、その隣には重要文化財に指定されている日本最大の五輪塔「航海記念塔」があります。高さ6・08m幅2・44m、五輪塔という名称からは想像を絶する巨大さで、一見の価値あり！

今回は秋の紅葉狩りと、散策に最適な石清水八幡宮界隈をご紹介しました。さあ、私と一緒にぶらぶらしまひょか。

埋蔵文化財発掘調査担当を経て、考古学・歴史講座を行う。考古学・古代史探訪サークル顧問・専任講師
「生涯青春塾」(上記参照) 北河内歴史講座担当。現地探訪も企画中

三井のリハウス 枚方センター

売却物件募集中

三井のリハウスと他社不動産会社との違い

ユニット制
複数人の営業マンが**チーム**として
お客様の担当となり
それぞれの
専門力を生かして
サポートします。

宅地建物取引士
三井のリハウス
枚方センターの
営業マンは**全員**
宅地建物取引士です。

360°サポート
引渡し後の一定期間、
建物・設備の
保証費用を
三井のリハウスが
負担します。
（適用条件有り）

無料相談　無料査定　秘密厳守

その他、不動産に関わるご相談は「売却・購入以外の相談」とお伝えください。
所長自ら無料でお答え致します。お気軽にお問合せください。

まずはお電話ください　フリーコール 0120-321-797

スマホで市場価格

無料査定のお申込みができます
インターネットでは24時間受付中

ご売却検討物件周辺の相場情報や購入検討者情報などがチェックできます！

〔電話かメールで簡易調査〕
または〔訪問して詳しくご説明〕

オープンハウス開催！ 11/5(土)～6(日) 12時30分～16時30分

①アンビエント枚方公園　2,480万円

京阪本線「光善寺」駅 徒歩15分

608号室 お呼びください
㊟枚方市出口1丁目8-10
●専面67.28㎡ ●バル9.00㎡

新　着

★南向きバルコニーにつき日当たり良好
★リビングが見渡せる対面式キッチン

R4年10月下旬リフォーム完成予定
全居室クロス張替・フローリング張替・ユニットバス新調・システムキッチン新調・洗面化粧台新調・浴室乾燥機新調・トイレ新調・シューズボックス新調・建具新調

●RC造7階建6階部分●築H7年6月●管理費(月)7,400円●修繕積立金(月)10,360円●管理／日勤●現況空家・引渡相談〈仲介〉

②エスリード楠葉美咲　3,480万円

京阪本線「樟葉」駅バス7分、「公園前」停歩2分

408号室 お呼びください
㊟枚方市楠葉美咲3丁目19-10
●専面72.36㎡ ●バル6.41㎡

★最寄りバス停徒歩2分
★ペット飼育可（規約による制限有）
★端部屋住戸
★南東向きにつき、日当たり良好
★対面式キッチン
★リビングダイニングにはガス温水式床暖房あり
★令和4年10月ハウスクリーニング

●RC造地下1階付8階建4階部分●築H22年2月●管理費(月)8,800円●修繕積立金(月)5,900円●管理／日勤●現況空家・引渡即時（残代金精算後）〈仲介〉

③香里ヶ丘住宅 第10号棟　298万円

京阪本線「枚方市」駅バス12分、「藤田川」停歩8分

●専面57.73㎡
●バル 4.44㎡

★南東向きバルコニー日当たり良好
★2LDKの間取り 専有面積57.73m
★4階建て3階部分

新　価　格

●枚方市香里ケ丘1丁目●RC造4階建3階部分●築S41年11月●管理費(月)6,000円●修繕積立金(月)6,000円●その他(年)300円●管理／日勤●現況空家・引渡即時（残代金精算後）〈仲介〉※価格改定日／R4年10月17日

④枚方日光ハイツ　750万円

京阪本線「光善寺」駅 徒歩8分

●専面81.67㎡
●バル 9.90㎡

★京阪本線「光善寺」駅徒歩8分
★4階部分、南東向きバルコニーにつき日当たり・眺望良好
★室内丁寧にお使いです

●枚方市南中振2丁目●RC造4階建4階部分●築S55年2月●管理費(月)10,310円●修繕積立金(月)10,820円●管理／日勤●現況空家・引渡即時（残代金精算後）〈仲介〉

⑤オリーブハイツ枚方長尾4号棟　850万円

JR片町線「長尾」駅 徒歩15分

●専面70.20㎡
●バル 9.93㎡

★南向きバルコニーにつき採光良好
★菅原東小学校まで約100m
★ペット飼育可（規約による制限有）

改装履歴H27年12月
洗面台入替・クロス張替（全室）

●枚方市 藤阪東町3丁目●RC造5階建3階部分●築S54年10月●管理費(月)4,700円●修繕積立金(月)12,300円●管理／日勤●現況空家・引渡相談〈仲介〉

⑥ユニハイム寝屋川　1,598万円

京阪本線「寝屋川市」駅 徒歩10分

●専面60.82㎡
●バル 6.60㎡

★京阪本線「寝屋川市」駅徒歩10分
★南向きにつき採光良好
★2LDKの間取り
★約16.7帖のLDK

R4年11月下旬リフォーム完成予定
・クロス張替（全室）・フローリング張替（洋室約4.5帖）・CFシート張替（洗面室・トイレ）・木製巾木新調（LDK・各洋室）・キッチン水栓（浄水器付き）新調・ユニットバス新調・トイレ新調・スイッチ新設（LDK）・洗濯防水パン新調、洗濯用水栓新調、照明新調

●寝屋川市平池町●RC造5階建2階部分●築S60年6月●管理費(月)7,000円●修繕積立金(月)12,600円●管理／日勤●現況空家・引渡R4年12月上旬〈仲介〉

⑦ダイアパレス枚方山田池公園　1,630万円

JR片町線「長尾」駅バス8分、「春日山」停歩4分

●専面72.75㎡
●バル18.45㎡

新　着

★南向きバルコニーにつき日当たり良好
★2面バルコニー有
★テレビモニター付インターホン有
★雨の日の洗濯に便利な浴室暖房乾燥機有
★宅配ボックス有

●枚方市田口山3丁目●RC造地下1階付11階建2階部分●築H10年8月●管理費(月)8,000円●修繕積立金(月)8,140円●管理／日勤●現況居住中・引渡相談〈仲介〉

⑧レピア枚方中宮本町　2,680万円

京阪本線「枚方市」駅 徒歩14分

●専面74.04㎡
●バル11.47㎡

新　着

★京阪本線「枚方市」駅徒歩14分
★南向きバルコニーにつき採光良好
★LDには床暖房有
★バルコニーにスロップシンク有
★ペット飼育可（規約による制限有）

●枚方市中宮本町●RC造5階建5階部分●築H19年3月●管理費(月)11,110円●修繕積立金(月)8,890円●管理／日勤●現況空家・引渡即時（残代金精算後）〈仲介〉

⑨枚方市杉山手2丁目　1,380万円

JR片町線「長尾」駅バス8分、「杉山手」停歩3分

●土地100.01㎡
●建延 84.64㎡

★土地面積 約30.25坪
★1階和室に天窓有
★2階からの眺望良好
★4LDK/LDK約12.0帖
★閑静な住宅街

改装履歴 R4年4月
システムキッチン新調・ユニットバス新調・洗面化粧台新調・トイレ新調・クッションフロア張替（洗面室・トイレ）・クロス張替（全室）・畳、襖、障子張替

●木造2階建●築H12年11月●現況空家・引渡即時（残代金精算後）〈仲介〉 ※本物件建物、南側へ傾き有

⑩寝屋川市明徳2丁目　2,450万円

京阪本線「寝屋川市」駅バス13分、「寝屋川団地口」停歩6分

●土地100.08㎡
●建延 97.30㎡

★平成23年5月建築
★北側は空地にて通風良好
★南側道路にて日当たり良好
★前面道路幅員約5.5m
★各居室収納有
★床暖房はリビング、ダイニングとキッチンの3面

改装履歴 R4年10月
・壁クロス、巾木張替（LDK）

●木造2階建●築H23年5月●現況居住中・引渡相談〈仲介〉

⑪交野市星田8丁目　2,480万円

JR片町線「星田」駅 徒歩9分

●土地100.50㎡
●建延105.00㎡

★片町線「星田」駅徒歩9分
★南西角地につき、日当たり、通風良好
★1・2階にトイレ有
★玄関は明るく開放感のある吹抜仕様

●木造2階建●築H7年2月●現況空家・引渡即時（残代金精算後）〈仲介〉

⑫枚方市香里ケ丘7丁目　2,780万円

京阪本線「枚方公園」駅バス7分、「香里ヶ丘五丁目」停歩3分

●土地100.93㎡
●建延 92.74㎡

★敷地面積約30.53坪
★香里ヶ丘の閑静な住宅街
★4LDKの間取り
★1・2階にトイレ有

新 価 格

★2面バルコニー
★複層ガラス（引違窓、出窓）
★室内丁寧にお使いです

●木造2階建●築H15年2月●現況居住中・引渡相談〈仲介〉※価格改定日／R4年10月6日

⑬寝屋川市大利町　2,950万円

京阪本線「寝屋川市」駅 徒歩5分

●土地100.14㎡
（他私道19.00㎡）
●建延100.19㎡

★平成24年9月建築
★寝屋川市駅徒歩5分
★全居室複層ガラス
★LDに床暖房（電気）
★土地面積約30.29坪

●木造2階建●築H24年9月●現況空家・引渡相談〈仲介〉

⑭枚方市宮之下町 1号地　3,880万円

京阪本線「枚方市」駅バス10分、「宮ノ前橋」停歩3分

●土地120.00㎡
●建延101.02㎡

新着・新築

★京阪の家（ローズプレイス枚方宮之下）
★新築戸建 令和5年2月完成予定
★敷地面積 120.00㎡（約36.3坪）
★4LDKの間取り
★駐車場2台駐車可（サイズの制限有）

●木造2階建●築R5年2月予定●現況未完成・引渡R5年3月上旬〈仲介〉 建築確認番号：第KS122-6110-50473号

⑮寝屋川市宝町　1,350万円

京阪本線「寝屋川市」駅バス6分、「春日町」停歩4分

★建築条件付き売土地ではございません お好きなハウスメーカー・工務店にて建築いただけます
★北東角地
★北側前面道路幅員約6.0m

新　着

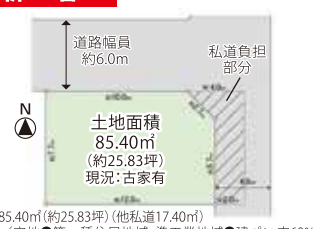

●土地85.40㎡（約25.83坪）（他私道17.40㎡）●地目／宅地●第一種住居地域・準工業地域●建ぺい率60%●容積率200%●現況古家有・引渡R5年1月下旬〈仲介〉

⑯枚方市牧野本町1丁目　1,590万円

京阪本線「牧野」駅 徒歩10分

★建築条件付き売土地ではございません
★京阪本線「牧野」駅徒歩10分
★前面道路との高低差無し
★飲食店、商店、金融機関、学校が建ち並ぶ近隣商業地域内
★建替用地としてもご検討ください

●土地76.03㎡（約22.99坪）●地目／宅地●近隣商業地域●建ぺい率80%●容積率300%●現況古家有・引渡相談〈仲介〉

⑰寝屋川市高宮あさひ丘　2,690万円

京阪本線「寝屋川市」駅バス7分、「あさひ丘住宅」停歩7分

★建築条件付き売土地ではございません お好きなハウスメーカー・工務店にて建築いただけます。
★前面道路幅員約6.2m

新　着

★敷地面積221.45㎡（約66.98坪）
★建物解体更地渡し
★京阪電気鉄道旧分譲の閑静な住宅街です

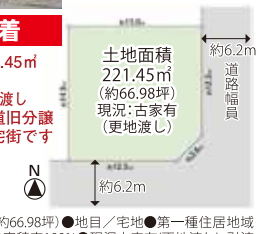

●土地221.45㎡（約66.98坪）●地目／宅地●第一種住居地域●建ぺい率60%●容積率100%●現況古家有（更地渡し）・引渡相談〈仲介〉

⑱枚方市香里ヶ丘12丁目　2,980万円

京阪本線「枚方市」駅バス12分、「茄子作口」停歩3分

★建築条件付き売土地ではございません お好きなハウスメーカー・工務店にて建築いただけます
★敷地面積約39.39坪
★南東・南西の角地
★解体後更地にてお引渡し
★香里ヶ丘の閑静な住宅街です

新 価 格

●土地130.24㎡（約39.39坪）●地目／宅地●第一種低層住居専用地域●建ぺい率50%●容積率100%●現況古家有（更地渡し）・引渡相談〈仲介〉※価格改定日／R4年10月22日

⑲枚方市東香里1丁目　3,480万円

京阪本線「香里園」駅バス11分、「東香里」停歩7分

★建築条件付き売土地ではございません お好きなハウスメーカー・工務店にて建築いただけます
★前面道路幅員約6.6m
★間口 約16.1m／奥行き約17m
★低層住居専用地域につき、閑静な住宅街

新 価 格

●土地285.58㎡（約86.38坪）●地目／宅地●第一種低層住居専用地域●建ぺい率50%●容積率100%●現況古家有・引渡相談〈仲介〉※価格改定日／R4年10月16日

※建築協定あり【東香里京阪住宅地区 建築協定】

スマホで物件探し！

インターネットでは物件のお問合せ、見学希望を24時間受付中

三井のリハウス 枚方　検索

ご不明の場合はお気軽にお問合せください

三井のリハウス

■国土交通大臣（14）第777号　■（一社）不動産協会会員　■（一社）不動産流通経営協会会員　■（公社）首都圏不動産公正取引協議会加盟

三井不動産リアルティ株式会社 枚方センター

フリーコール 0120-321-797

営業 10時～18時　定休日 火・水曜
〒573-0032
枚方市岡東町8-6 現代枚方駅前ビル3F

広告情報／令和4年10月25日　広告有効期限／令和4年11月25日　万が一売却済みの場合はご容赦ください。成約の際は既定の仲介手数料を申し受けます。●坪表示は1㎡＝0.3025坪で換算した約表示です。●記号凡例… L／リビングルーム、D／ダイニングルーム、K／キッチン、MB／メーターボックス、PS／パイプスペース、SK／スロップシンク、S／納戸 ※上記QRコードは、一部の機種やアプリケーションで読み込めない場合があります。※QRコードは㈱デンソーウェーブの登録商標です。

ドキドキらいふ

No.340　るーしー小林

ショッピング情報

11月1日(火)～30日(水)

＜ご注意＞営業時間や催し、企画が変更になる場合があります。

ソフィアモール

ザ・ダイソー

クリスマス商品が届き始め、冬物衣料や小物も充実しています。
2023年カレンダーやスケジュール帳、レジ周りには豊富なチョコレートも！
にぎやかな店内をお楽しみください。
ご来店をお待ちしています。

☎075-972-5064

ノムラのコインランドリー

18日(金)～25日(金)「ありがとうセール」開催! 会員になると、レギュラーコース30%OFF、VIPコース25%OFF。仕上がりは、お昼12時までのお預かりで、翌日17時のお渡し。

○クリーニング(木曜定休)
　平日 9時～20時/日・祝 9時～19時
○コインランドリー(年中無休)
　9時～22時

☎090-1144-7635

MAILE パーソナルジム

全米認定の資格保有トレーナーのマンツーマン指導！主婦やOLさんに人気のパーソナルジムです。ご自身のペースで継続でき、食事サポートも！
あなたの"なりたい"を叶えます。

☎075-972-6656

キリン堂

朝晩寒さを感じる季節です。カイロ、足の冷えない靴下など、防寒グッズを多数取りそろえています。
また、乾燥し免疫の下がるこの季節を元気で過ごすためにも、キリン堂で備えませんか。スキンケア、ウイルス対策についてお気軽にご相談ください。
皆様のご来店をお待ちしています。

☎075-971-3611

眼鏡市場

★クリアランスセール開催中！★
ただいま商品入れ替えによるクリアランスセールを実施中です。
人気の商品が30%OFF! もちろん薄型レンズや遠近両用、中近両用、近々両用も追加料金はかかりません。
数量限定ですので、この機会にぜひお買い求めください！※12月1日(木)まで

☎075-972-3858

イズミヤ枚方店

◆イズミヤ直営限定　毎週水・土・日は電子マネー(Litta)ご利用ポイント3倍！
◆全館総力ブラックフライデーセール開催！＝19日(土)～28日(月)◆産地直送金物市＝10日(木)～20日(日)10時～18時◆ドコモ携帯電話相談会＝9日(水)～14日(月)10時～18時◆和菓子販売「未来館」＝15日(火)・16日(水)10時～18時◆高級食パン「私、入籍します」=25日(金)～27日(日)10時～18時
※イベントはすべて1階特設会場にて、内容は変更になる場合あり。
◎営業／9時30分～21時
◎休まず営業

☎072-898-7051

フレンドマート交野店

◆10月22日より京阪「交野市」駅から「京阪交野タウン」行きの路線バスが運行開始！◆「織姫の里かたのプレミアム付商品券」フレンドマート交野店及び一部専門店でご使用いただけます。詳しくは店頭にて。
◆毎週火・土曜日はHOPマネーのお支払いでHOPポイント3倍進呈＝29日(火)まで。◆各種イベントについては、フレンドタウン交野ホームページをご確認ください。
HPはこちら→
◎営業／9時～21時
　専門店10時～20時(一部専門店により営業時間が異なります)
◎休まず営業

☎072-895-7861

アル・プラザ香里園(平和堂)

◆HOPマネーのお支払いでHOPポイント3倍進呈＝毎週火土、27日(日)
◆HOPマネーチャージ1万円毎に、現金チャージで50ポイント、HOPウォレットでクレジット・銀行振替口座チャージに限り100ポイント進呈
◆「月のまんなか市」集めてお得！緑の謝恩シールラリー開催。ご購入1,000円(税込)ごとに1枚進呈。30枚で1,000円分のお買い物券と交換＝15日(火)
◆「冬ギフト」＝10日(木)～、1Fセントラルコート◆らぶキッズイベント＝毎週土・日曜日 15時～キッズイベント、第2・4土曜日 14時～昔なつかし紙芝居 共に3Fキッズフォレストにて
◎営業／10時～21時
◎休まず営業

☎072-835-6600

アル・プラザ枚方(平和堂)

◆毎月11日(ワンワンデー)、22日(ニャンニャンデー)ペットフード各種2割引
◆HOPマネーチャージ1万円毎に、現金チャージで50ポイント、HOPウォレットでクレジット・銀行振替口座チャージに限り100ポイント進呈＝12月31日(土)まで◆毎週火・土曜日はHOPマネーのお支払いでHOPポイント3倍進呈＝29日(火)まで。◆「月のまんなか市」集めてお得！緑の謝恩シールラリー開催。ご購入1,000円(税込)ごとに1枚進呈。30枚で1,000円分のお買い物券と交換＝15日(火)
◎営業／10時～20時30分
◎休まず営業

☎072-896-1100

イオン枚方店

◆毎月10日は、ありが10デー ポイント5倍◆毎月20日、30日はお客様感謝デー5%OFF◆毎月15日はG.G.感謝デー5%OFF
※一部変更となることがあります。
◎営業／地下1階食品売場：9時～23時
　1～2階：10時～20時
◎休まず営業

☎072-843-0048

枚方ビオルネ

◆「ビオルネSDGs クリスマスツリー大作戦！」160本のペットボトルXmasツリー 出現！1階インフォメーション横
①ペットボトルに願い事＆メッセージ、カプセルトイでオーナメント作り、パネル展示＝12日(土)・13日(日)・19日(土)・20日(日)ワークショップ11～16時※最終受付15時(20日は14時)
②ペットボトルのキャップがいろんなアイテムに生まれ変わる！実演＝19日(土)・20日(日)③点灯式＆ハンドベル演奏会＝20日(日)15時40分頃◆枚方DASH＝20日(日)10時～16時 お笑いや音楽ライブ、くらわんこ・ひらにゃんこ・ビオルネンの撮影会＝正面玄関◆お笑いライブ＝19日(土)13時
◎営業／10時～20時　地下食品売場のみ9時～20時
※一部対象外の店舗あり

地元に注目！行ってみよ！ 催し・コンサート・スポット情報

新型コロナウイルス感染症拡大の影響で掲載イベントが変更になる可能性があります

掲載の催しはマイライフで受付・チケット購入可
窓口販売も有　枚・津田西町2-31-21

お申込　☎072-859-3332
FAX 072-859-0054

電話(平日9時～17時)かFAXでお申込の後、1週間以内に郵便局の払込取扱票でお振込ください。

振込先　ゆうちょ銀行
払込取扱票／00900-8-68978
加入者名／マイライフ新聞社
記号－番号／009008-68978

※送料(書留)、手配料として500円別途要

枚方市総合文化芸術センター　京阪「枚方市」駅より徒歩5分　大 関西医大大ホール　小 関西医大小ホール

水森かおり コンサート2023　大

2023. 2/8(水) 昼14時／夜18時
愛読者特別価格・S席
昼・夜 5,000円
※未就学児は入場不可
主催：(株)デカナル

ARTS for the future! 2 夢想歌 ～歌で綴る心の花～　大

12/8(木) 昼13時30分／夜17時30分
愛読者特別価格・全席指定
昼・夜 5,000円
※未就学児は入場不可
主催：(株)デカナル

OSK日本歌劇団 創立100周年記念公演 ザ・ダイヤモンド・クオリティー　小

11/17(木) 18時30分
11/18(金) 10時30分/16時30分/19時
全席指定 5,000円
※18歳以下無料
ラインダンスをはじめ、エネルギッシュなダンスナンバーをお楽しみください

チケットはHPからも申込可
18歳以下の方が含まれるお申込はこちらから →
主催：(株)OSK日本歌劇団

マリア・カラス 伝説のオペラ座ライブ　小

2023. 1/27(金) 14時30分
全席自由 2,500円(当日3,000円)
※未就学児は入場不可
詳しくは5ページプレゼント欄を参照
主催：シネオペラの会
問合せ：☎ 0120-778-237

アッ！とおどろく夢芝居 2022 梅沢富美男＆研ナオコ　大

12/2(金) 昼14時／夜18時
愛読者特別価格・全席指定
昼・夜 5,000円
※未就学児は入場不可
主催：(株)アイエス

第2回 国際コンサート in 枚方 "ウクライナに平和を"　小

本公演の収益の一部を、在日ウクライナ大使館に寄付いたします

11/15(火) 18時30分
全席自由 4,000円
〈当日券あります〉
※未就学児は入場不可
出演：
レオニード・シャポバロフ（ウクライナ出身）
中国琵琶 エンキ(閻杰)
ほか3組

当日会場で"ウクライナ支援募金"を受け付けいたします

主催：国際コンサート実行委員会
　一般社団法人国際芸術文化アカデミー
問合せ：☎ 090-3274-3973

各種情報を掲載しませんか
お申込は ☎072-859-3332
✉ mylife@mylife-np.com

10月10日スポーツの日、たまゆら陸上競技場で「ひらかた市民オリンピック」が行われました。
東京オリンピックで新種目にもなった自転車競技のBMX教室や、ストリートダンス教室、ヨガ、そのほか走り幅跳び測定や老若男女楽しめるゲーム「モルック」など、様々な体験コーナーも。運動会シーズン、小学生対象のかけっこ教室に参加するために訪れた親子は「色々なスポーツを体験でき、楽しめました！」と笑顔を。
雨模様の中ながら、小学生から大人まで、様々なスポーツに果敢にチャレンジ！「やってみたい」「もっとうまくなりたい」をかなえる楽しい一日になりました。

子どもも大人も笑顔になる 楽しさいっぱいのコンサート！

宮川彬良（みやがわ あきら）&アンサンブル・ベガ

アキラさんからのおくりもの

©PACO　©T.Tairadate

枚方市総合文化芸術センター
関西医大 大ホール

12月18日(日)14:00 ※開場は1時間前 途中20分休憩あり

5歳から入場可

チケット料金（全席指定 税込）
大人(中学生以上) 2,500円　子ども(5歳～小学生) 1,000円
※5歳未満のお子様入場不可、膝上鑑賞不可

チケット取扱い 枚方市総合文化芸術センター
① WEBから（24時間受付） https://hirakata-arts.jp/ticket/
② 電話予約 チケットディスク 0570-008-310（10～17時）
③ 窓口購入 枚方市総合文化芸術センター本館（10～20時、休館日・第4火曜日を除く）

〔主催〕枚方市総合文化芸術センター指定管理者　アートシティひらかた共同事業体

かたのえびす
交野戎
1/9(祝・月)・10(火)・11(水)

福娘さん募集

詳しくは 交野 住吉神社 で 検索
https://kisabe-sumiyoshi.net

募集締切 11/24(木)必着　面接 12/4(日)

七五三まいり
完全予約制。ホームページよりご予約ください。

住吉神社　交野市私部1丁目
京阪バス 住吉神社前下車
☎072-892-0383（ヤクニオミヤサン）

水森かおり
コンサート 2023

2023年
2月8日(水)
昼14:00　夜18:00 ※開場は各45分前
6,800円(S席)を
5,000円
手配料・送料として別途500円要

共に　愛読者特別価格でご優待！
好評発売中！お申込みはお早めに

ARTS for the future! 2
夢想歌（むそうか）～歌で綴る心の花～

12月8日(木) 昼13:30　夜17:30 ※開場は各45分前
※昼は2階席のみ
7,500円(全席指定)を **5,000円** 手配料・送料として別途500円要

八代亜紀　川中美幸　香西かおり　辰巳ゆうと

演出・監修/もず唄平　司会/水谷ひろし

共に会場は
感染予防対策を講じた上で開催します。詳しくはグリークスのHPをご覧ください。
枚方市総合文化芸術センター
関西医大 大ホール
※未就学児のご入場はご遠慮ください
主催 (株)デカナル　協力 グリークス

お申込 問合せ
マイライフ新聞社
☎072-859-3332
FAX 072-859-0054
〔郵便振替番号〕00900-8-68978
〔加入者名〕マイライフ新聞社

花いっぱいの家族葬
フローラルホール
FLORAL HALL
花通信 vol.29

「葬儀費用」のカラクリ
葬祭部 主任 吉井風太

「お葬式一式○○万円で」と、うたう広告があります。お葬式費用の内訳は①葬儀代金②火葬料金③お布施(宗教者様にお支払いする料金)になりますので、①のみで、お通夜・お式を行わない、直葬の代金かもしれません。

火葬の料金は自治体により異なり、何らかの宗教で行う場合は、依頼する相手により費用は様々です。例えばお寺様であれば、地域差がある上に、「お気持ちで結構です」という時もありますし、読経、戒名いくらと、きちんと料金表を出される場合もあったりします。

人生でお金がかかることは、「家」「車」「結婚式」「お葬式」でしょうか。家は賃貸の人も、車は所有しない人も、結婚はしない人も…けれども、お葬式をしない人はいません。

お葬式は、誰にも一生に一度、その人の最期を飾る大切なセレモニー。費用をどうする?後悔のないよう、ご家族様で相談されるとよいですね。

ご家族・ご参列者の人数や規模に応じた式をご用意します。ご相談ください。
枚方市川原町2の2
京阪「枚方市」駅歩5分
枚方警察署そば
フローラルホール 検索
0120・0983・68

食べて 飲んで 見て 楽しもう！
大収穫祭
11/22(火)～27(日) 11時～17時

くにみが丘メディカルフィットネス倶楽部による
11/26(土) ストリートダンス 少林寺流拳法 発表会

ロハスが発見出来る スパバレイ枚方南
くにみが丘メディカルフィットネス倶楽部
共同開催！！

枚方の「良いもの」集めたよ
11/23(祝) 26(土) 27(日)

地元農家さんとの様々なコラボレーション
穂谷の 新鮮お野菜販売
交野/穂谷の クラフトビール販売 ＼ビアフェス／
＼おつまみも豊富／ 摂南大学×杉山口農園 すももサイダー などなど

スパバレイ枚方南は コスパ最高！
シャンプー、リンス ボディソープ設置
大人入浴 490円 ※中学生以上

平日もお楽しみ♪
22日(火) タピオカ風呂
24日(木) みかん風呂
25日(金) ポイント3倍
さらに詳しくは HPで随時発表！
※各イベントの日程、内容は変更になる場合があります。

入浴+岩盤+サウナ
平　日 1,650円
土日祝 1,850円
館内利用で駐車無料！

営業時間 10時～23時（最終受付22時）
☎072-808-4126（ヨイフロ）
枚方市津田山手1-24-1
スパバレイ枚方南 検索
LINE 登録→

聞こえの気になる方 ぜひお試しください。
補聴器無料試聴会

メーカー協賛 キャンペーン実施
11/1(火)～12/24(土) 予約優先

★その場でご本人の聴こえに合わせた調整で試せます。
★ご家族の方と一緒にご試聴すると効果を実感できます。

信頼の補聴器専門店
枚方で創業33年

「聞こえづらい」「聞き間違い」ありませんか ➡ 早期装用で快適な聞こえを

聞こえの低下は認知力の低下に

ご家族の聞こえ、二度聞き気になっていませんか？

聞こえの問題をそのままにしておくとコミュニケーションが少なくなったり、社会的交流が減少して認知機能に影響が出ることがあります。

コミュニケーション能力の低下　危険察知・注意力低下　会話の減少　認知症のリスク

補聴器を正しく知って もっと快適な暮らしを
始めてみませんか

利用者の89%が生活の質が向上！
＼購入前に試せます／
耳かけ型
ご自宅で、外出先で
※当店指定器種(耳かけ型)に限ります

枚方市駅のまん前！

認定補聴器専門店
枚方補聴器センター
サンプラザ1号館3階
0120-41-3339（ヨイ耳サンキュー） FreeDial
営業 9時～19時
定休日 日曜・祝日、土曜(第1、3、5) ※予約可能日有り
枚方補聴器 検索